

Canelli è stata riconosciuta patrimonio dell'UNESCO

il 22 giugno 2014.



Criterio (iii): testimonianza vivente di tradizioni vitivinicole che derivano da una lunga storia e che sono state continuamente migliorate e adattate fino ai giorni nostri.

Criterio (v): esempio dell'interazione dell'uomo con il suo ambiente naturale

Integrità: Testimonia un insieme di tradizioni secolari che si sono via via sviluppate. L'integrità della proprietà seriale nominata è pienamente giustificata e tutti i processi tecnici e sociali legati alla produzione dell'uva e alla vinificazione, con un alto grado di competenza, sono adeguatamente illustrati.

Autenticità: L'uso dei terreni, le strutture costruite e l'organizzazione sociale di tutte le fasi del processo di vinificazione, dalla cura e raccolta delle uve alla vinificazione, sono espressione della continuità di antiche pratiche e competenze a formare autentici insiemi in ogni componente del proprietà seriale.

Requisiti di protezione e gestione: Il bene è tutelato ai sensi del Codice dei Beni Culturali e del Paesaggio (Decreto n°42 del 22 gennaio 2004), sotto la responsabilità del Ministero dei Beni Culturali e dei suoi enti regionali. Definisce le responsabilità degli enti pubblici regionali e locali e le procedure di candidatura. I Comuni regolano e controllano i permessi di costruzione e modifiche. Lo fanno con riferimento ai piani regolatori comunali e ai piani di sviluppo urbano. La tutela delle zone cuscinetto è stata confermata dalla legge provinciale del 30 settembre 2013.

L'Associazione di gestione raggruppa i comuni coperti dal demanio seriale e dalle zone di rispetto, sotto l'autorità della Regione al fine di coordinare gli interventi di conservazione. Ciò si traduce nell'attuazione di programmi ben definiti, raccolti nel Piano di Gestione. L'Atto di Convenzione incarna l'impegno comune e di ciascuna amministrazione ad applicare le misure di tutela e i piani di conservazione del settore, ea partecipare attivamente alla gestione e valorizzazione del patrimonio.

The Vineyard Landscape of Piedmont: Langhe-Roero and Monferrato

P.1a - Map showing all component parts included in the serial property, administrative boundaries and areas covered by vineyards

Components:

1. Linga di Barolo
2. Grinzane Cavour Castle
3. Hills of Barbaresco
4. Nizza Monferrato and Barbera
5. Canelli and Asti Spumante
6. Monferrato del Infernot

Legend

- Core Zone proposal
- Urban area
- Wine area proposal
- Highways
- Vineyards
- State roads
- Provinces
- Railways
- Municipalities
- Rivers

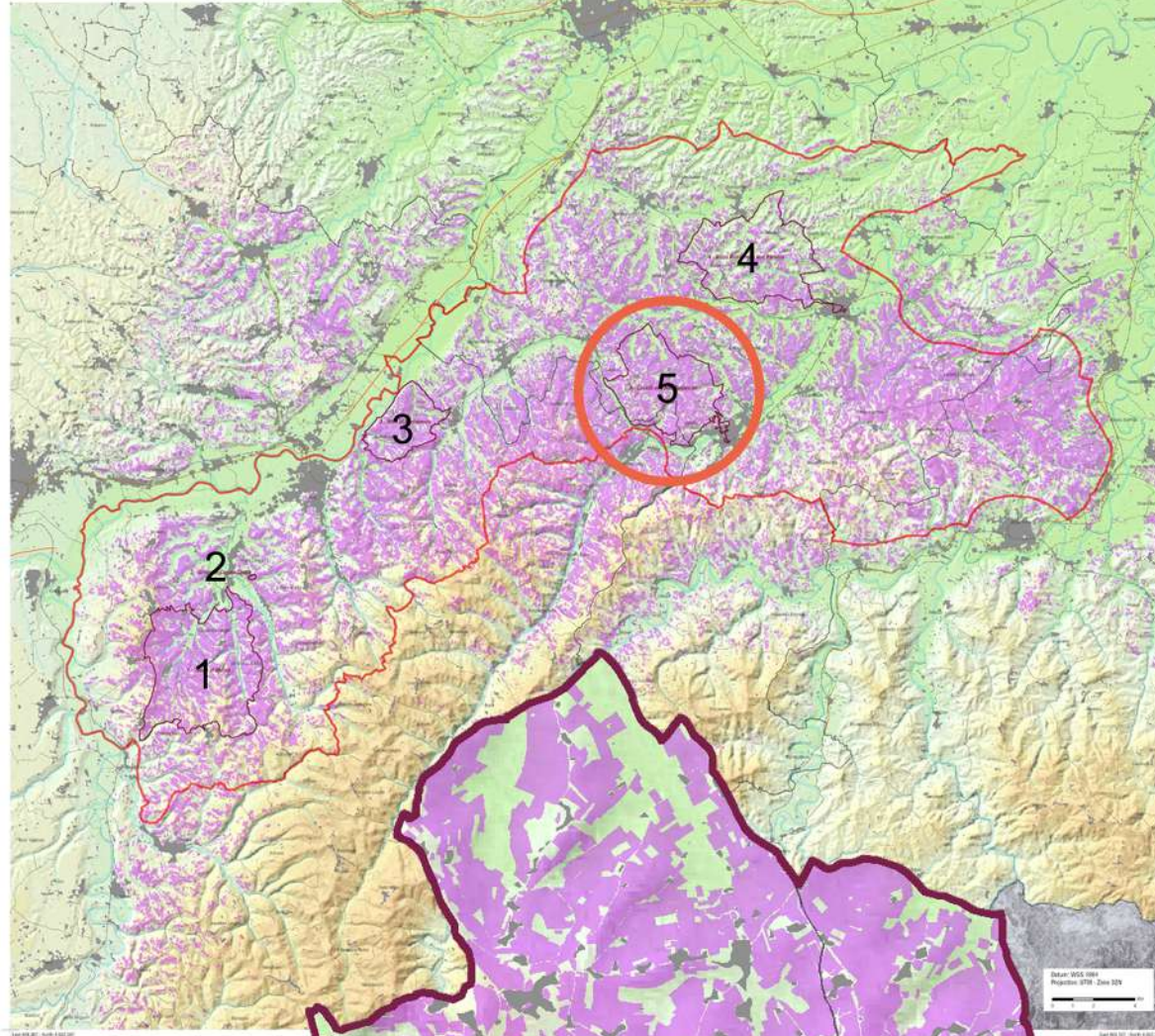

Municipalities involved	Calosso, Canelli, Santo Stefano Belbo
Area of the component (ha)	1.971
Prevailing grape-variety	Moscato bianco
Characterising wine	Asti D.O.C.G.

PAESAGGIO VITIVINICOLO



ENOTECHIE REGIONALI



06 - Enoteca regionale Canelli e Astesana

FONTI:

- UNESCO World Heritage List THE VINEYARD LANDSCAPE OF PIEDMONT, ANGE-ROERO AND MONFERRATO, 2014.

- <https://whc.unesco.org/en/list/1390>



01 - Cantine Bosca



03 - Cantine Contratto



04 - Cantine Coppo



05 - Cantine Gancia



18 - Chiesa di San Leonardo



19 - Chiesa parrocchiale di San Tommaso



20 - Confraternita dell'Annunciazione



17 - Ex chiesa di San Rocco

LEGENDA:

Core Zone

PATRIMONIO VITIVINOVOLO

Vigneti

- Cattedrali sotterranee
- 01 - Cantine Bosca
- 02 - Cantine Bosca ex Zoppa
- 03 - Cantine Contratto
- 04 - Cantine Coppo
- 05 - Cantine Gancia

- Enoteche regionali
- 06 - Enoteca regionale Canelli e Astesana

- Musei della tradizione del vino
- 07 - MUSA - Museo Multimediale del Sud Asti
- 08 - Centro per l'arte e la cultura Luigi Bosca
- 09 - Mu.Vi.St.E.P. Museo virtuale della storia dell'enologia e della meccanica del vino piemontese
- 10 - Museo Gancia

- Tenute vitivinicole
- 11 - Filippetti
- 12 - Narice

PATRIMONIO ARCHITETTONICO-RELIGIOSO

- Eredità culturale
- 13 - Palazzo Scarazzini
- 14 - Palazzo - piazza Amedeo d'Aosta
- 15 - Castello Gancia
- 16 - Casa Cornaro
- 17 - Ex chiesa di San Rocco
- 18 - Chiesa di San Leonardo
- 19 - Chiesa parrocchiale di San Tommaso
- 20 - Confraternita dell'Annunciazione

0 100 200 400 m

DATI STATISTICI

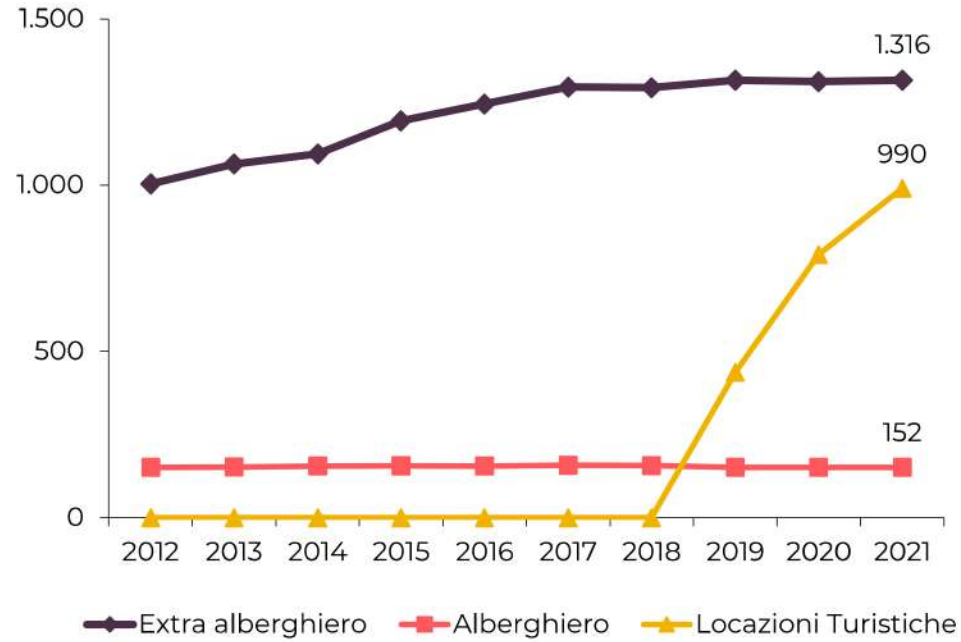
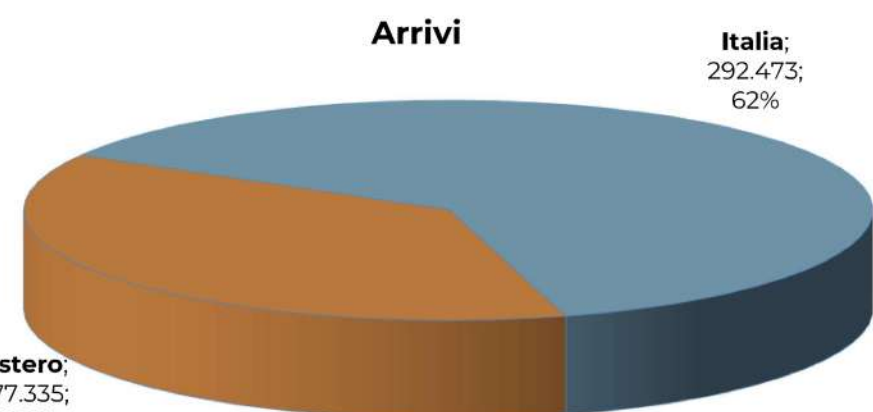
Offerta ricettiva Langhe Monferrato Roero
Trend strutture ricettiveLanghe Monferrato Roero
ANNO 2021

Arrivi totali: 469.808

Differenza arrivi rispetto al 2020: 220.340 (88,32%)

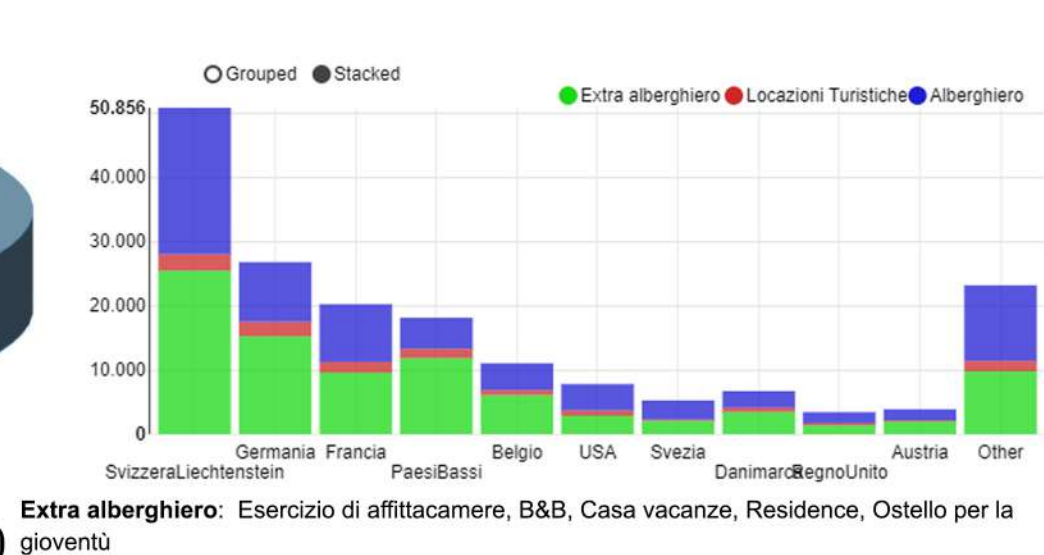
Principali nazioni per arrivi nell'ATL
Langhe Monferrato Roero

Extra alberghiero: Esercizio di affittacamere, B&B, Casa vacanze, Residence, Ostello per la gioventù

Locazioni turistiche: locazioni di immobili concessi per brevi o lunghi periodi volte a soddisfare esigenze abitative transitorie o per finalità turistiche

Albergo: (hotel in lingua inglese) è un'impresa ricettiva che fornisce un alloggio previo pagamento, zzoato solitamente per soggiorni di breve durata e specialmente dai turisti.

Andamento attività ricettive a Canelli e nei comuni limitrofi

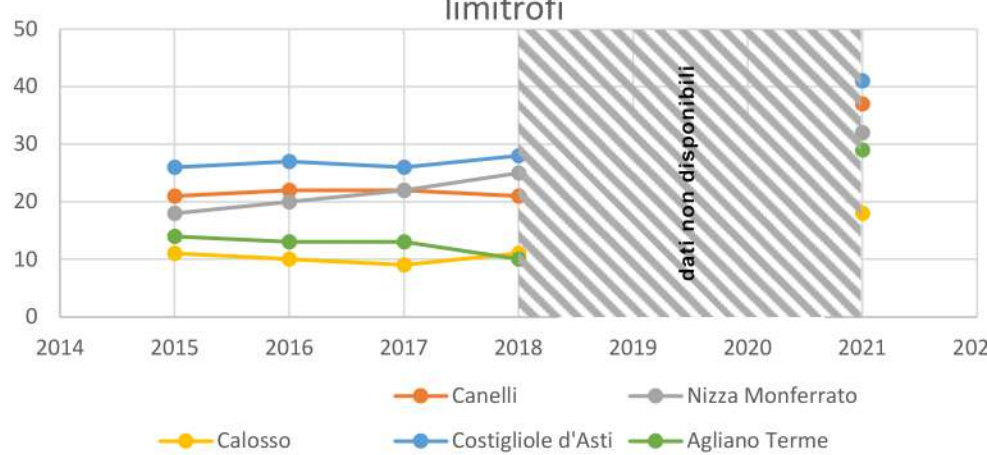

Andamento turisti a Canelli e nei comuni limitrofi

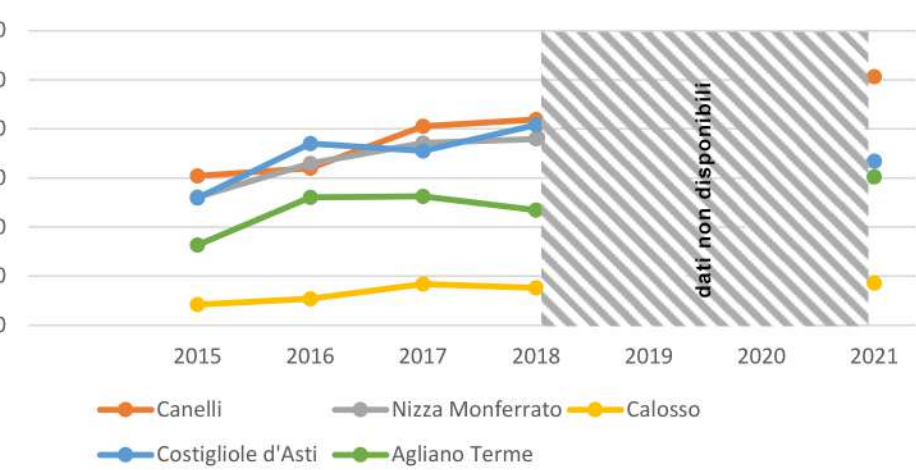

Andamento del turismo a Canelli						
Anno	esercizi	letti	arrivi ITALIANI	arrivi STRANIERI	TOT	TMP
2015	21	334	3662	2420	6082	2,3
2016	22	318	3715	2679	6394	2,19
2017	22	310	4682	3420	8102	2,06
2018	21	304	5188	3191	8379	2,29
2019	dati non disponibili					
2020	dati non disponibili					
2021	37	471	6786	3337	10123	2,06

FONTE: www.sistemapiemonte.it
www.visitpiemonte-dmo.org
<http://dati.istat.it/>

Adamento attività ricettive a Canelli

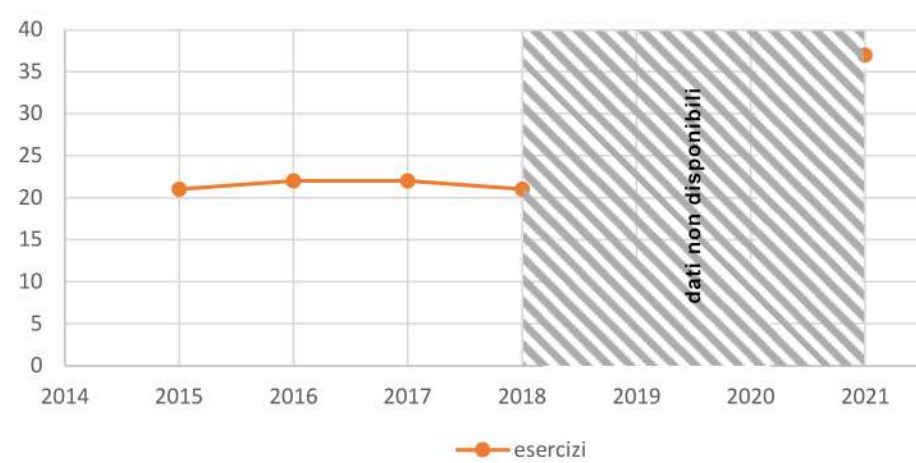

numero turisti

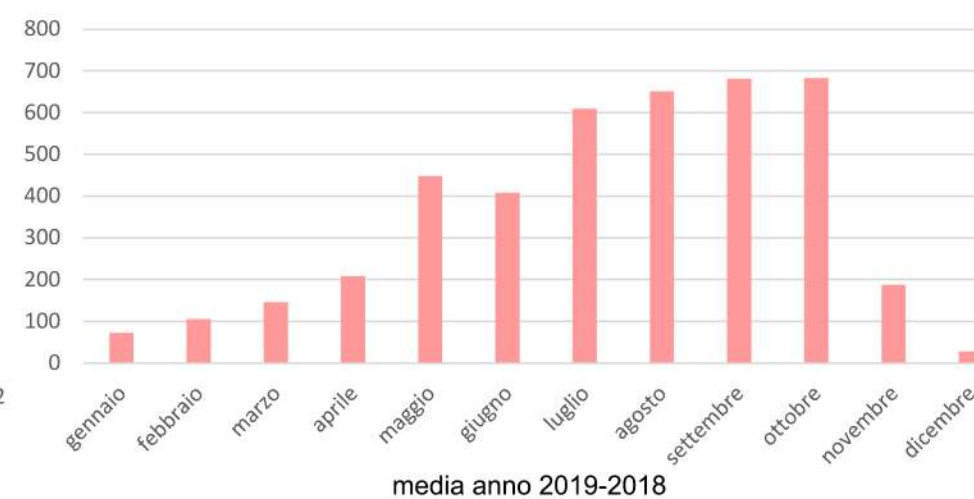

media anno 2019-2018

ITINERARI CULTURALI IN VILLANUOVA

In questo estratto del piano regolatore sono segnati i diversi percorsi pedonali che collegano il centro storico presente nella parte bassa di Canelli con Villanuova.

Attività:

- 1 Relais Villa del Borgo
- 2 Ristorante Civico 15
- 3 Bed & Breakfast View and Wine

Legenda:

- Edificio oggetto di studio
- Percorso pedonale "Lj Piagg" tratto di via P.Micca in gradoni in acciottolato
- Percorso pedonale "la Mulattiera", sentiero in terra battuta lungo le mura
- Percorso pedonale "El Pissocc", sentiero in terra battuta lungo le mura
- Percorso pedonale, "la Stermia", in acciottolato

Piano Regolatore - Variante Parziale n.15 - Pianimetria di Piano - Comune di Canelli (consultato il 15/06/2022)
<https://geoportale.sportellounicodigitale.it/GisMaster/Default.aspx?IdCliente=005017&IdSer=2>



1 vista della Stermia



vista 2



vista 3



4 Belvedere



vista 5



vista 6